

1

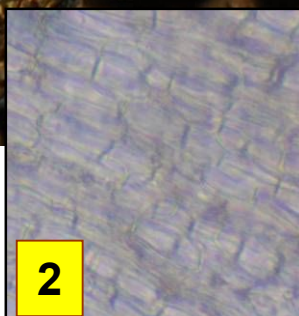

2



3

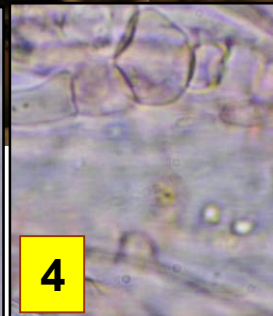

4

1 : Spores subcutuloïdes, 14-18 x 5-6 μm , 0(1) septées, contenant de nombreuses gouttes huileuses.

2 : Excipulum de structure "prismatica-porrecta"

3 : Paraphyses avec de nombreuses gouttelettes réfringentes.

4 : Asques 150-160 x 10,5-11 μm naissant de crochet.

Apothécie stipitée, 0,5-2 mm de diam., cupuliforme à discoïde, rougissant à la blessure; hyménophore ocre à jaunâtre jaune; face externe lisse à finement duveteuse, plus pâle, blanchâtre à jaune pâle.

Sur ramilles et nervures de feuilles de hêtre.

En bout de combe Lavaux, maille 3023D14, le 30 août 2015.

► *Hymenoscyphus calyculus* fait partie d'un groupe d'espèces proches l'une de l'autre, poussant sur brindilles de feuillus et souvent bien difficiles à individualiser. Les caractères microscopiques sont donc déterminants.