

1

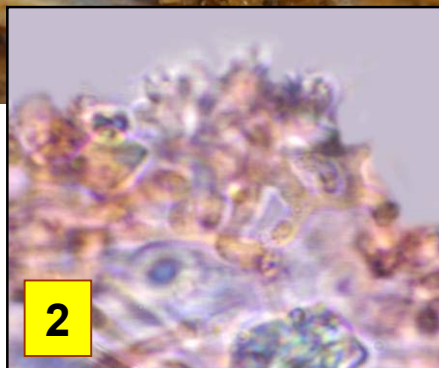

2

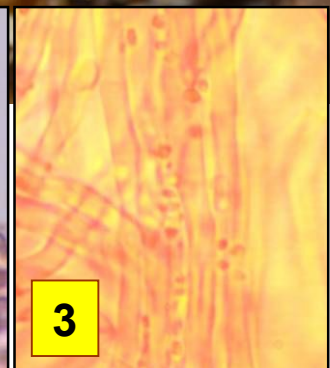

3

1 : Spores, 5-6 x 4-5 μm , globuleuses.

2 : Cheilocystides, 15-40 X 6-12 μm , diverticulées à coralliformes, difficiles à voir car recouvertes de très nombreux cristaux d'oxalate de calcium.

3 : Epicutis avec de très nombreux et longs poils grêles souvent fasciculés.



Chapeau 0,2 - 1,3 cm, grisâtre pâle à brun noirâtre, velouté de noir, de morphologie variable : d'abord cupuliforme avec un feutre peu visible même avec une loupe, le champignon s'étale et le tomentum noir envahit le chapeau avec l'âge.

Sur bois mort de feuillu.

Bois Plein-de-la-Belle-Croix, maille 3023D23, le 26 septembre 2015.



R. trichotis est caractérisé par son tomentum à poils noirs (souvent raides) et surtout visible au point d'attache sur le support, l'absence totale de pied et la forme régulière du chapeau.