

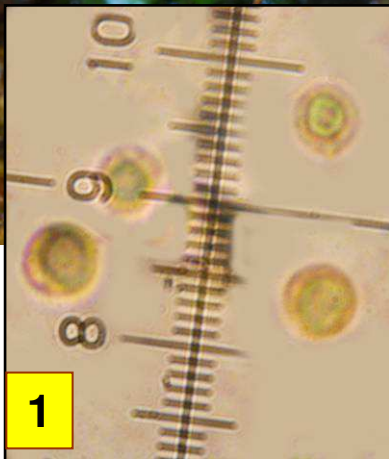

Bois  
mort

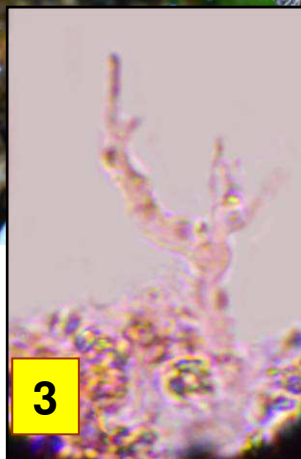

1



3

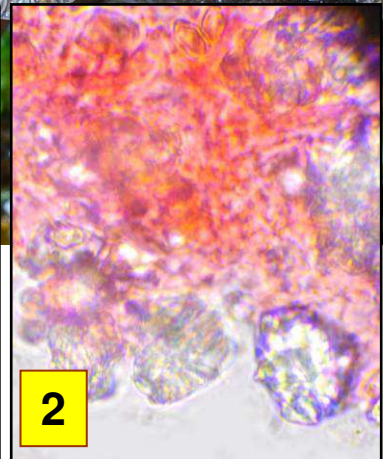

2

1 : Spores, 5-6 x 4-5  $\mu\text{m}$ , globuleuses.

2 : Cheilocystides, 15-40 X 6-12  $\mu\text{m}$ , diverticulées à coralliformes, difficiles à voir...

3 : ... car recouvertes de très nombreux cristaux d'oxalate de calcium.



Feuillus

Chapeau 0,2 - 1,3 cm, grisâtre pâle à brun noirâtre, velouté de noir, de morphologie variable : d'abord cupuliforme avec un feutre peu visible même avec une loupe, le champignon s'étale et le tomentum noir envahit le chapeau avec l'âge.

Sur bois mort de ronce commune.

Pelouse d'Arvaux, maille 3022D22, le 14 février 2016.



Peu  
fréquent

*R. trichotis* est caractérisé par son tomentum à poils noirs (souvent raides) et surtout visible au point d'attache sur le support, l'absence totale de pied et la forme régulière du chapeau.